Организация обучения детей с расстройством аутистического спектра в условиях МАОУ СОШ № 34 г. Томска

Антипин В. К., директор МАОУ СОШ № 34

НОРМАТИВНЫЕ ДОКУМЕНТЫ

- **ФЗ № 273 «Об образовании в Российской Федерации» от 29.12.2012, ст. 79 ФЗ**
- **Порядок организации и осуществления образовательной деятельности по ООП НО, ОО и СОО, утвержденного приказом МО и науки РФ от 30.08.2013 г. № 1015, п. 29 раздела 3**
- **Распоряжение Департамента образования города Томска от 02.02.2015 № р50**
- **Приказ МАОУ СОШ № 34 от 09.02.2015 г. № 30**

С 1.09.2015 года в МАОУ СОШ № 34 был открыт первый класс для детей с расстройством аутистического спектра

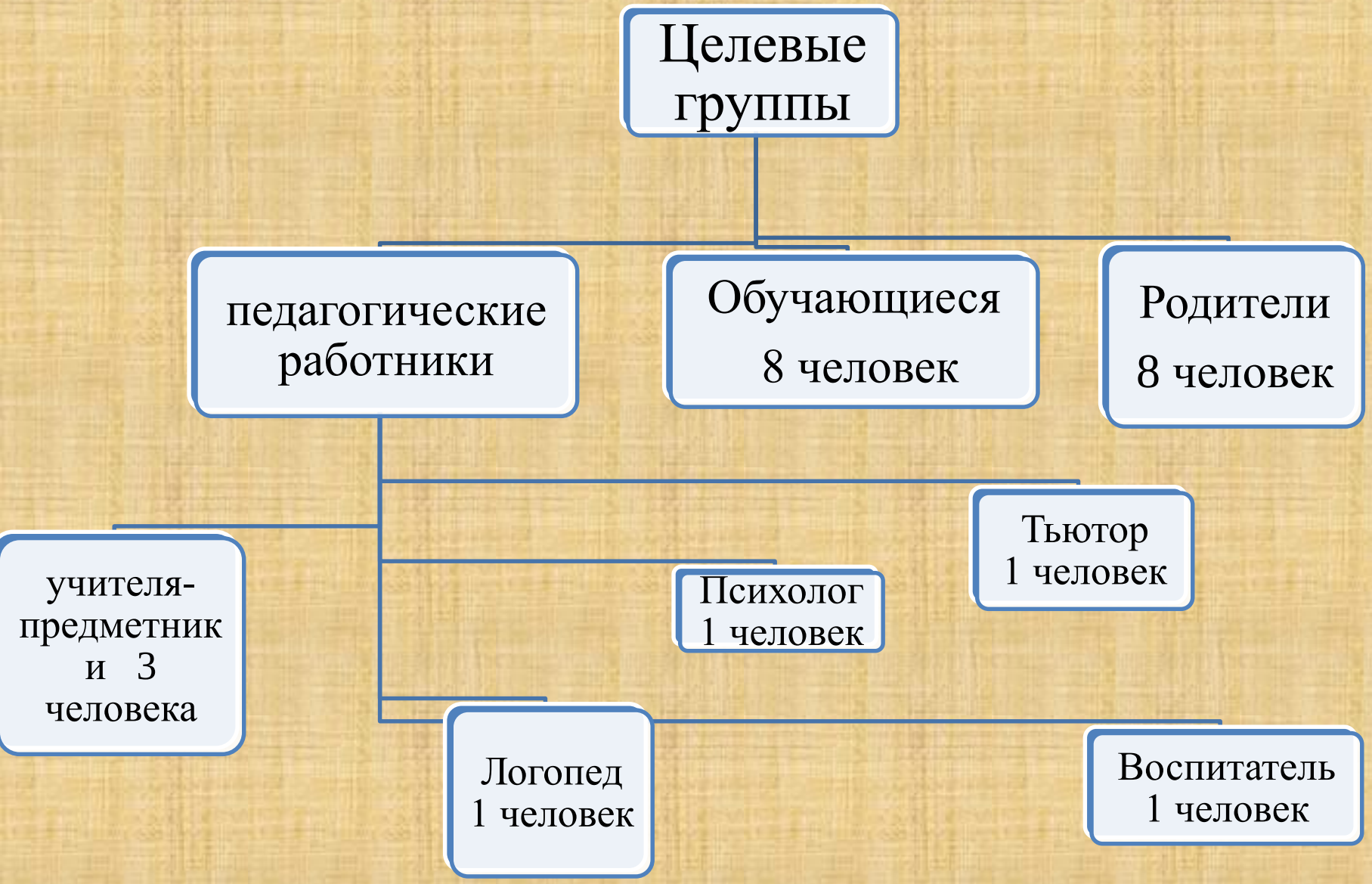
Целевые группы
педагогические работники
Обучающиеся 8 человек
Родители 8 человек
учителя-предметник и 3 человека
Тьютор 1 человек
Психолог 1 человек
Логопед 1 человек
Воспитатель 1 человек

ОРГАНИЗАЦИОННЫЙ ЭТАП

февраль – сентябрь 2015

Подготовлена материально - техническая база

ПОГОДА НА СЕГОДНЯ

А Б В Г Д
Ж З Й К
М Н О П Р
Т У Ф Х Ц Ы
Ч Щ Є Ю Я
О

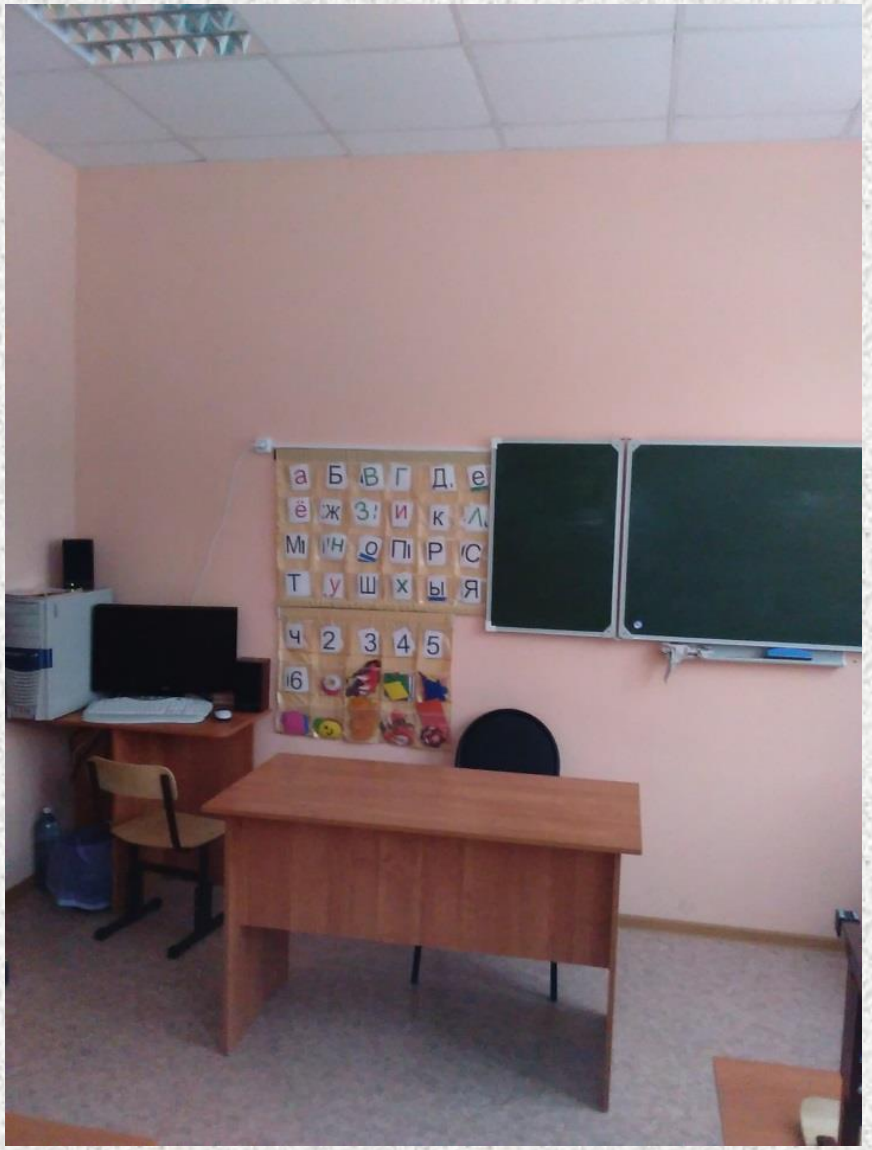

Учиться правильно говорить
ЖИВАЯ КНИГА ЛЕСА
НАБОР МУЛЯЖЕЙ ДЛЯ РИСОВАНИЯ

МАРТА

ВРЕМЕНА ГОДА
ОСЕНЬ
ЗИМА
ЛЕТО
ВЕСНА

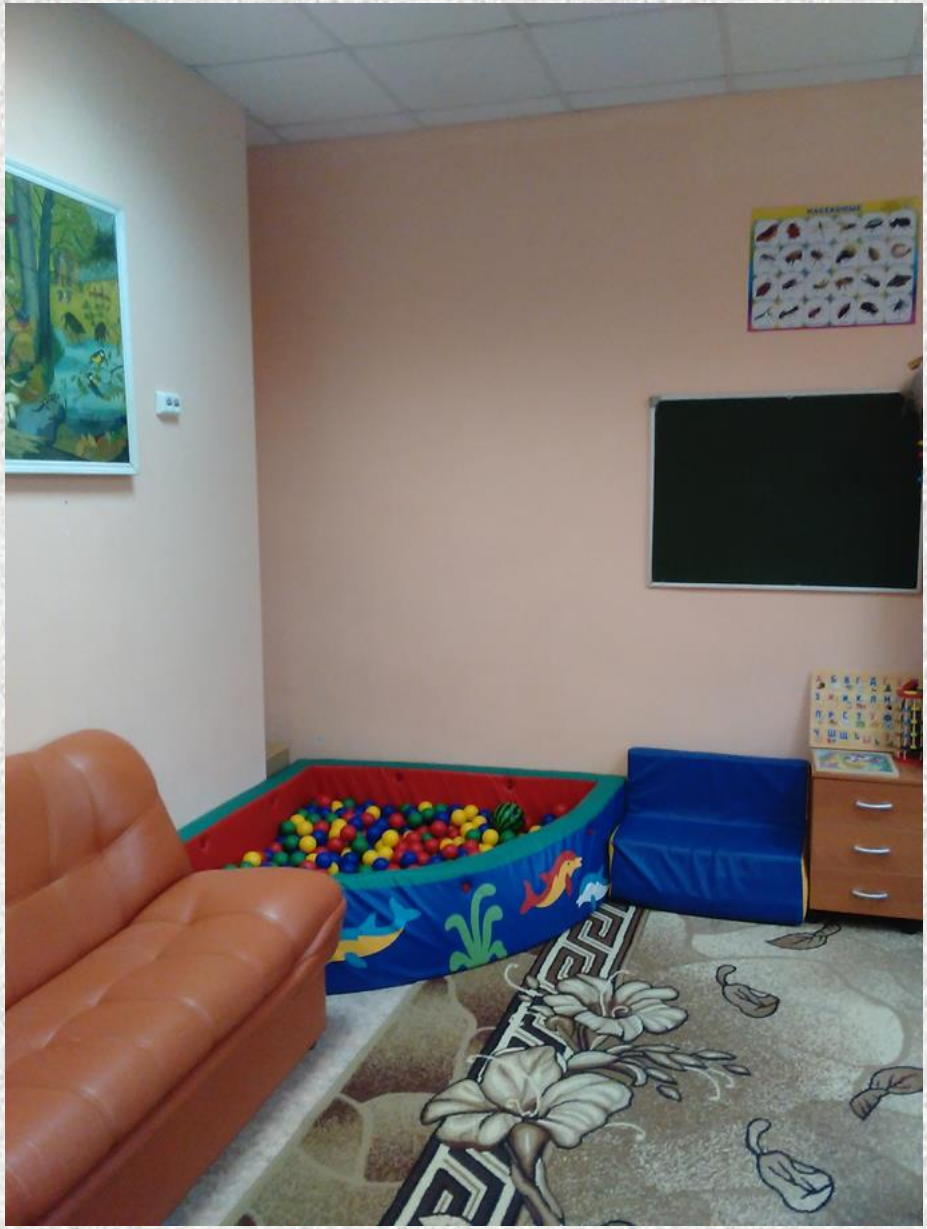

Я УЧУСЬ ГОВОРИТЬ И ЧИТАТЬ
77 УПРАЖНЕНИЙ ДЛЯ УВЕЛИЧЕНИЯ СКОРОСТИ ЧТЕНИЯ

СЕТЕВЫЕ ПАРТНЕРЫ

МАДОУ № 15

ПРАКТИЧЕСКИЙ ЭТАП

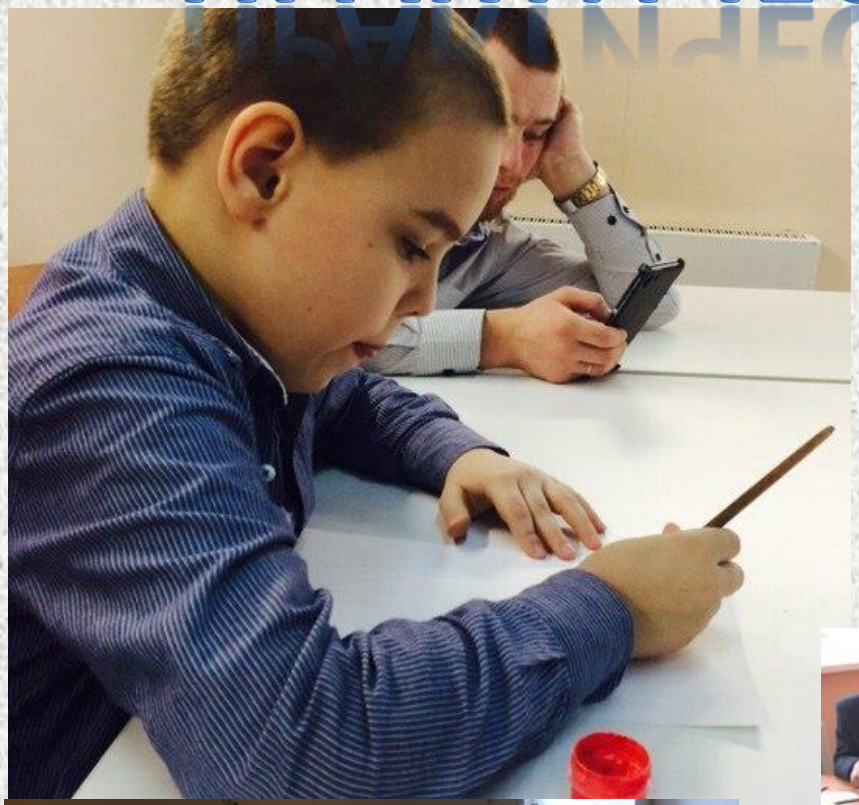

ЗАЮШКИНА
ИЗБУШКА

Урок физической культуры

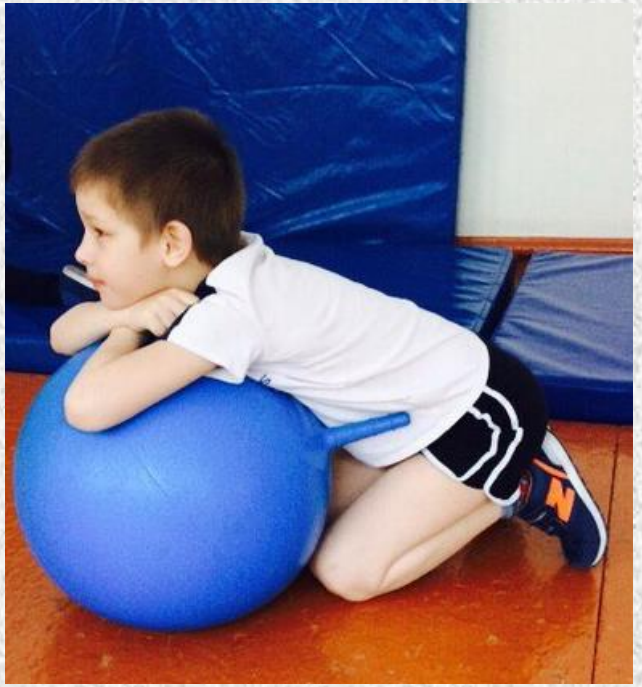

Внеурочная деятельность

Логопедические занятия

БЛАГОДАРЮ ЗА ВНИМАНИЕ!